

永遠の幸

札幌農学校校歌

大和田建樹氏 校閲 有島武朗君 作歌

納所弁次郎氏 選曲

♩ = 88

と ころ し え の さ ち、 く ち ざ る ほ ま れ、 つ ね に

わ れ ら が う え に あ れ、 よ る ひ る そ だ て、 あ け

く れ お し え、 ひ と と な し し わ が に わ に。

Chorus

い ざ い ざ い ざ う ち つ れ て、 す す む は い ま

ぞ、 と よ ひ ら の か わ、 つ き せ ぬ な が れ、 と も

た れ な が く と も た れ。

一帯ゆるき

明治40年寮歌

田中義磨君 作歌

高松正信君 作曲

♩ = 120

い っ た い ゆ ー る き い し か り の、

み な も と と お ー く か す み こ め、

ご さ い を そ む る ゆ う や け は、

て い ね の な つ の ー は え に し て、

そ こ に む ー げ ん の、 め ぐ み あ ー り、

こ れ わ が こ う の ー あ る と こ ろ。

太虚の齡

明治41年寮歌

田中義磨君 作歌

早川直瀬君・前川徳次郎君 作曲

$\text{♩} = 80$

た い きよ の れ い は ー し ら ね ど も、
こ う は い う つ る ー ひ と の よ の、
ぶ ん か の あ と は ー し せ ん ね ん、
あ り し ー む か し を た ず ね き て、
わ が よ の さ ま を ー な が む れ ば、
の ぞ み、 は え あ る ー ゆ く て か な

希望の光

明治42年寮歌

加藤茂雄君 作歌

金原善知君 作曲

♩ = 80

き ぼ う の ひ か り、 あ お ぎ つ つ、

お も え ば と も と、 た ず ね こ し

や ー ま は く れ な い、 あ さ ひ こ の、

も ー ゆ る す が た に、 に た る か な。

い な な く こ ま は、 あ き に こ え、

わ れ ら が か ど で、 は え あ り き。

帝都を北に

明治43年寮歌

谷村愛之助君 作歌

柳沢秀雄君 作曲

て い と を き た に さ ん び や く り、
つ が る の う み を こ え く れ ば、
こ う じ ん た え て そ ら き よ く、
し ょ う - し ょ う - と し て み ず さ む し。
た い り く の せ い あ つ ま り て、
わ が ほ く し ゅ う - - の し ま と こ る。

藻岩の緑

明治44年寮歌

松山茂助君 作歌

柳沢秀雄君 作曲

も い わ の み ど り は る た け て、
ば ー ん だ い ち だ の、 あ さ が す み
あ こ が れ あ や と、 な が れ て は、
は な み な く し き、 か な ら ず や、
わ ー か き ち し お の お ど る と き、
き ぼ う の ぜ ん と、 ひ か り あ り。

都ぞ弥生

明治45年寮歌

横山芳介君 作歌

赤木顕次君 作曲

Maestoso ♩ = 90~100

み や こ ぞ や よ い の く も む ら さ き に、 は な の か た だ よ う

う た げ の む し ろ。 つ き せ ぬ お ご り に こ き く れ な い や、

そ の は る く れ て は う つ ろ う い ろ の。 ゆ め こ そ ひ と と き

あ を き、 し げ み に、 も え な ん わ が む ね お も い を の せ て、

ほ し か げ さ や か に ひ か れ る き た を、

ひ と の よ の、 き - よ き く に ぞ と あ こ が れ ぬ。

* メトロノームの表示は赤木氏によるものではあるが ♩ = 70 が適当であろう。

幾世幾年

大正2年寮歌

木原均君 作歌

柳沢秀雄君 作曲

い ー く よ い く と せ な が れ け ん、
え い ご う へ だ つ の ち ま で も、
よ う よ う こ え な く の を こ え て、
ぎ ん が に に た る い し か り の、 き
し ー べ し ず け き、 ゆ う ー ま ぐ れ、 み
ち び く ほ し ー を、 あ お ー が ず や。

我が運命こそ

大正3年寮歌

樋口桜五君 作歌

赤木顯次君 作曲

わ が さ だ め こ そ あ お う ず わ け る、
ち ひ ろ の う み の ま た ま と り、
う ま し お も い に あ こ が る る み は、
お ご り の は る に ー え い し れ て、
た わ る る ひ と を ゆ め と は、 み つ つ、
さ か ま く な み を ー ひ ら き ゆ く。

時轍乾坤に

大正4年寮歌

沢田退蔵君 作歌

沢田退蔵君 作曲

と き けん こん に め ぐり きて、
は る だい とう の お ぼろ よ い、
む ら さ き あ わ く か す み こ め、
じ ち の な が れ は と こ し え に、
わ か ば の か げ を う か べ つ つ、
わ れ ら が さ ち を い わ う ら ん。

穹蒼高く

大正5年南寮寮歌

長崎次郎君 作歌
Adagio

黒住須賀夫君 作曲

うどよながのぞみ、われにーかもにて
たかくあーれ。かちえんとーきはちかから
ん、など、かちえーざることあらーん

荒潮繞る

大正5年北寮寮歌

桜井芳次郎君 作歌

橋本吉郎君 作曲

あ ら し お め ぐ る ー き た の さ
と、 け ん ら ん の ー と き
い と た か く、 み よ きよ く
こ う に ー て ら さ れ て、
ゆ め に ま ど ろ む は る の せ い。

魔神の呪

大正6年寮歌

佐藤惣之助君 作歌

植村泰二君 作曲

♩ = 63

ま じ ん の の ろ い ア ル ペ ン の、
は く せ つ と わ に き よ か ら ず、
み よ え い ご う と ー ち か い け ん、
へ い わ の は る は み じ か く て、
ふ く ち ょ う ら く の あ き か ぜ に、
せ い ぎ の ひ か り か げ く ら し。

花を褥

大正7年寮歌

松本五六君 作歌

峰秀雄君 作曲

♩ = 80

はなを、しとねのくさまくら、
かすみにくるるのべのはる、
ローマのあしたナイルのゆうべ、えいがよ
あわれゆめのあと、かたむくつきに
なお、こころせず、おごりにえいしひとびと
の、ねむりを一やぶるおたけびや、
けんじぎをとるきたのくに。

暗雲低く

大正8年寮歌

熊谷巖君 作歌

置塩奇君 作曲

♩ = 63

あ ん う ん ひ く く - み だ れ て し、
え ん さ の こ え の お さ ま る や、
さ か ま く な み も な ご み き て、
ほ し か げ あ わ き - し の の め に、
へ い わ の ひ か り う ら - う ら と、
み ど り の う み に か が や き ぬ。

無窮の空に

大正9年寮歌

戸田早苗君 作歌

藤田篤君 作曲

♩ = 80

む きゅう の そ ら に れ い め い
の、 け だ か き す が た
あ ま か け り、 あ た ら し
き ひ は き た れ り と、
ば ん し ょ う の こ え ひ び く か な。

生命の争闘

大正10年寮歌

青野正男君 作歌

小峰三千男君 作曲

♩ = 63

い の ち の い く さ や ぶ れ じ と、

ゆ き げ の の べ に も え い で し、

あ さ み ど り な る わ か く さ の、

の び ゆ く い の ち お も う と き、

わ か き ち か ら の よ ろ こ び は、

わ れ ら が む ね に あ ふ る な り。

起伏しらぬ

大正11年寮歌

牧原東洋男君 作歌

高橋北雄君 作曲

お き ふ し し ー ら ぬ さ だ め こ
そ、 と ー き の る て ん の
こ の ー う え を、 あ - わ れ
ゆ き げ の ま し み ず ー に、
な が れ て つ ー き ぬ だ く り ゆ う よ。

かがやく路

大正11年新寮記念寮歌

服部光平君 作歌

山本吉之助君 作曲

♩ = 60

か が や く み ー ち の さ す ら ー い
や、 た ま の せ い な る
い し か り の、 い ろ、 は な
か な る あ け ぼ の の、
ゆ り か ご に う た う わ こ う ど は。

春雨に濡る

大正12年寮歌

高橋北雄君 作歌

西田貫道君 作曲

静かに (♩ = 69)

はるさめにぬるアカシヤバナ、とおりのともし
はなやかに、ちはぎんねずにたそがるる、
しずかにあるくしわこうどが、こころにめぎむ
さわやかなの、うるおみみてるちからかな。

茫々はるか

大正13年寮歌

高野芳雄君 作歌

神島辰雄君 作曲

♩ = 92

ぼ う ぼ う は る か に み ど り に も え て、
い し か り げ ん と う、 び の か に よ え ば、
た か な り あ ふ る る わ こ う ど の ち や、
あ あ、 こ の こ こ ろ の あ こ が れ の ち に、
し ょ こ う に か が や く れ い め い つ ぐ る、
か ね を つ か ば や。

敝れし衣

大正14年寮歌

外山徳次郎君 作歌

三溝清美君 作曲

$\text{♩} = 80$

やぶれしころものそでにちる、
ふこうのは一なのさよあらし、
さびしくつよくいきぬべく、
ていねのみねにひびくかな。

大地はなごやかに

大正14年開舎20周年記念寮歌

黒沢徹君 作歌

三溝清美君 作曲

$\text{♩} = 80$

ち は な ご や か に う る お い て、

お か の な ぞ え の わ か く さ や、

さ ゆ ら ぐ に れ の わ か ば に も、

は る し ん せ い の き は あ ふ る、

もー り の み ど り に な が れ く る、

あー、 せ い し ゅ ん の た た え う た。

ああ青春の歡喜を

大正15年寮歌

木村左京君 作歌

牧野千代治君 作曲

爪紅の黎明の風

大正15年開学50周年記念寮歌

井上哲郎君 作歌

河口忠雄君 作曲

つ ま く れ な い の あ け の か ぜ、
し ら は よ ろ え る わ か む し ゃ が、
は る う ち し た う な さ け あ り、
あ か き ち し お の あ ふ れ て は、
ほ く め い の、 し ろ、 は な も ち る、
に ー お う は た ち を お し む か な。

蒼空高く翔らむと

昭和2年寮歌

土井恒喜君 作歌

長谷川吉郎君 作曲

$\text{♩} = 88$

そ う く う た か く か け ら ん と、

し ば し、 や す ら う に れ の か げ、

ち か ら は む ね に あ ふ れ つ つ、

つ ば さ、 つ く ろ う お も い か な。

郭公の声に

昭和3年寮歌

古河勝夫君 作歌

宮本正治君 作曲

♩ = 92

かつ こう の こ え に、 め い む の よ は あ け て、

し こ ん の く も の い ろ も さ め ゆ き、

は る し ば く さ に か ぜ の そ よ げ ば、

きょ く こ う は、 み よ し の の め の、

し じ ま を や ぶ り し ぜ ん の す が た、

あ け に ゆ ら ぎ ぬ た た え な ん、

う ら わ か き ひ の、 あ さ の く し び を。

黒潮鳴れる

昭和4年寮歌

須田政美君 作歌

森忠文君 作曲

$\text{♩} = 63$

くろし おなれる、 わだつ みこえて、
きわな きはるを、 ほくしゅ うにとう、
げんし のもりに、 はっこ うゆらぎ、
わかく さののに、 ようぐ んあそぶ。

嗚呼青春の

昭和5年寮歌

児山信蔵君 作歌

有村徹君 作曲

$\text{♩} = 88$

あ あ、せ い しゅ ん の ゆ め た か く、
り そ う の あ ー と に あ こ が れ て、
に れ の、 は な ち る み や こ に ぞ、
さ と し を も と む わ こ う ど は、
は な を、 な が し て ゆ く み ず に、
じゅ ー く の は る を、 な げ く な り。

平和の光輝ける

昭和6年寮歌

広瀬英三君 作歌

金景洙君 作曲

緩るやかに

♩ = 72

へ い わ の ひ か り か が や け る、

は る ま だ あ さ き あ け ぼ の に、

あ や な す く も を わ け い で て、

い ろ ど ら れ ゆ く せ い し ゅ ん の、

く お ん の ゆ め を も と め つ つ、

こ え た か ら か に う た わ な ん。

別離の歌

昭和6年閉寮記念寮歌

大槻均君 作歌

中村小弥太君 作曲

た か き を ほ こ る じ ち り ょ う よー、
ほ し と こ しー え に な が れ て はー、
しゅ ん じゅ う こ こ にー、 に じゅ う ろ くー、
ゆー き て か え ら ぬ は る か ぜ をー、
う ら む こ よ い の く さ の う えー、
こ れ、 せ ん じ ん がー ゆ め の あ と か な。

古城の春は

昭和7年寮歌

大槻均君 作歌

中村小弥太君 作曲

♩ = 72

こ じょう の は る は お い や す く、
え ん れ い そ う の な に と え ど、
る て ん の、 の り は、 た ち が た し、
と も よ エ ル ム の か ね を き け、
さ い け ん の と き ほ ど な けん、
ペ ル ア ス ペ ラ と な り ひ び く。

タンネの氷柱

昭和8年寮歌

ト部清君 作歌

白石祐義君 作曲

♩ = 80

タ ン ネ の つ ら ら き ゆ る こ ろ、

こ ちょう は ね む る は な の や ど、

ま き ば に む す ぶ ゆ め は る か、

あ を き の ぞ み の み ね こ え て、

し か い に は ぶ る わ か ど り の、

い し か り を た つ い き を み ん 。

津軽の海

昭和9年寮歌

星勇君 作歌

白石祐義君 作曲

♩ = 88

つ がる の み う ず ま ける お く、
オ ホ ツ ク の か ん ち ょ う ほ え て
た け き な ぞ、 え ぞ が し ま ね に
と し ふ り し、 け い て き の り ょ う
た び れ と な、 い い し、 み と せ を
よ う ら ん の ゆ め を — お う な り。

噫妖雲は

昭和10年寮歌

川村真君 作歌

荻野辰夫君 作曲

Con moto

あ あ、よ う う ん は く る え ど も、
み ち を も と め し わ こ う ど ら、
ぎ ぜん、 し り よ う ー に た て ー ー こ も り、
か く せ い の う た う た う か な。

嗚呼茫々の

昭和11年寮歌

宍戸昌夫君 作歌

村岡五郎君 作曲

Valse lento

♩ = 66

あ、あ、 ぼう - ぼう の だ い - こ う や

一、 せん じん こ こ に、 く さ - ぎ り て

(stent)

一、 た て - し - じ ゆう - - と じ

ち - の し - ろ 一、 その み な も と

は - と お く し て 一、 だ

(a tempo)

く せい しつ たす、 む - そ と せ の、

こ け む す せい し、 ほ こ り - - - な ん - 。

魂の故郷

昭和12年寮歌

山崎善陽君 作歌

平城鷹雄君 作曲

Con moto

た ま し い の た ふ る さ と に た つ、
ほ し き よ き エ ル ム の そ の よ、 は な か お る
さ ん し ゅ ん の ゆ め、 か ん げ き の
な み だ あ ふ れ て ー、 も り か げ に
さ か づ き か わ す、 わ か き ひ の
か た み の う た げ、 う た う な り
じ ち と じ ゅ う の た か き ほ こ り を。

春未だ浅き

昭和12年第30回記念祭歌

平城鷹雄君 作歌

宍戸昌夫君 作曲

は る ま だ あ さ き は く よ う の、
ゆ き げ の こ み ち た た ず め ば、
し ば し き け と て さ ざ め き の、
こ の ま、 も れ く る ゆ う あ ら し。

津軽の滄海の

昭和13年寮歌

二階堂孝一君 作歌

高橋寛君 作曲

♩ = 76

つ がる の う み の う ず し お わ けて、
お お き お も い を ほ く と に は す る。
わ か き こ こ ろ は き た の し ぜ ん に、
い だ か れ て い ま や し ん つ ち か う。

時潮の流転

昭和14年寮歌

望月真三郎君 作歌

竹村伸一君 作曲

Andante

じちよーのながれ そうそうと、
と き け ん こ ん に め ぐ り た つ、
きよらい、つねなくひとかわり、
うじょうーーむいのかねのねに、
こじょうーのはるはまだあさし。

弥生の空に

昭和15年寮歌

大井徹夫君 作歌

大井徹夫君 作曲

♩ = 72

や よ い の そ ら に き え の こ る、
か す み に は る の 一 ゆ め た け て、
か ど で を い 一 わ う は な ふ ぶ き、
な さ け の つ き を か わ し つ つ、
ほ く と の ひ か り み に う け て、
あ お ぐ け ん じ の か げ き よ し。

湖に星の散るなり

昭和16年寮歌

切替辰哉君 作歌

岡田和雄君 作曲

み ず う み に、 ほ し の ち る な り、 か
そ け さ よ、 ま つ の き も え て、 こ ぎ い ず
る、 あ い ぬ の ふ ね の、 き し ー べ た ち、 し
み じ み な が む、 た び の ひ は、 は
や く れ ゆ き ぬ、 ゆ め に よ い、 ゆ め に ぞ な か ん、 け
が れ な き、 こ こ ろ を し た う、 お お い な る、 し こ つ の う み よ、 は
な わ か く、 わ れ な が も と に、 の ぞ み み ち、 こ よ い や ど ら ん

春来にけらし

昭和17年寮歌

橋爪秀雄君 作歌

金子一男君 作曲

Moderato

♩ = 76

はるきにけらししらゆきの、あつきー
ころもやおもからん、りょうらのいとも
ほころびて、ろうろうふかきさつきや
み、ゆえい、ゆらめくここ
のねに一、よぎりにむせぶ
りよくしゆくみ、こぞりておどるにれのせ
いななつのうみのちようおんよ。

あますなく拓きゆく道

昭和17年大東亜戦争頌歌

切替辰哉君 作歌

池田政晴君 作曲

あ ます な ー く ひ ら き ゆ く み ち、 あ
ま ー ぐ も の む か ぶ す、 き わ み、 ち
の は て ゆ ゆ か ん、 み た て と、 み
こ と も ち わ れ ら ひ の ぞ う、 み
な も と の ご と わ ー き ー た た ん、 ほ
こ ら か に も ろ ご え に ち
ち お な が さ ん ち し お な が さ ん。

天地の奥に

昭和18年寮歌

橋爪秀雄君 作歌

池田政晴君 作曲

て ん ち の お く に ゆ く わ れ や、
こ じょ う、 む げ ん に た び だ ち て、
け い ら ん は る か た ず ね こ し、
ゆ りょ う の や ど や さ ん しゅ ん の、
た び に し あ れ ど そ は ふ か き、
あ あ、 た ま し い の ふ る さ と か。

雪解の楡陵の

昭和19年寮歌

鈴木信夫君 作歌

竹山賢治君 作曲

♩ = 76
節度をつけて滑らかに

ゆ き げ の お か の ひ と す じ や ー、
き し べ に い こ う み ず と り の、
す が た ぞ し ば ー し は る ー の み お、
あ あ、 い し か り の そ ら は れ て ー、
と ど ろ け う た う け い て き の、 こ
ら ー ー が、 い の ち や き よ か ら ー ん。

生命の旅路

昭和20年寮歌

幸坂彪君 作歌

新井忠雄君 作曲

♩ = 69

る てん、とこよのたびごろも、
しだいのくしび、とわんにも、
わかきいのちのさびしらに、
とおき、まことのほしひとつ、
おきふししーらにしたいゆく、
かーげーしょうしょうののにきえぬ。

時潮の波の

昭和21年寮歌

渋谷富業君 作歌

寺井幸夫君 作曲

♩ = 66

(序結)

序) き び し か る み ち に つ か え て、
結) ち か き か な お か を さ かる ひ は、

か ぎ り あ る た ま の お お し む、
か え り こ ぬ あ と か な し み て、

げ に さ あ れ ふ か き え に し の、
ひ た ぶ る と う ち え む と き ぞ、

た ま ゆ す る い の ち の う た げ、
も と め つ つ う べ か ら ら ざ り し、

to ♩

く る ま ざ ら し き め や の こ ん の つ き に、
う る わ し き ま こ と の み ち は、

た び の あ さ は や く は あ け ぬ。

(一 二 三 四 五)

じ ち ょ う の な み の よ す る ま を、 く お ん の

き し に た た ず み て、 ふ え の、 ま た ま を

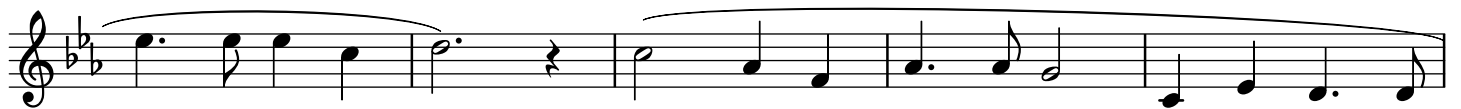

い ざ り す る、 あ あ、 み つ と せ の こ う え い

よ、 み ど り の ほ し を ゆ め む と き、

こ ず え を は ら う て ん ら い は、 ひ し ょ う の さ と し

♩♩ *al Fine* ♩ Coda
 か た る な り。 は ろ か な り、
D.C.
 わ れ ら が ゆ く て、 す す ま ざ ら め や。
Fine

暁の渚離りて

昭和22年寮歌

篠原昭壽君 作歌

竹内五男君 作曲

Andantino 美しく

$\text{♩} = 69$
mp

あーか つきーの、 なぎさ、 さかりて、
ふる きもーの、 ひかり なきもの、
p そこ いなーき、 *cresc.* うみに、 ほ うれば、
mf い さ さけーき、 みなわ が よぼう、
おーも いでーの、 ふりし、 しぐさに
つぐ る なーり、 *f* いたき、 わ
p かれを、 いたき、 わかれを。

浅緑燃ゆる

昭和22年第40回記念祭歌

山家貫之君 作歌
中庸の速さ

堀井洵君 作曲

♩ = 80

さ み ど り も ー ゆ る き た の さ と、
す ー さ ぶ あ ら し を み に う け て、
く し び の と ー び ら あ け は な ち、
お た け び た ー か く じ よ く せ い に、
1-4
し っ た の け ー ん を ふ る う か な。
5
た か う た わ ん か な わ が と も よ。

饗宴の杯に

昭和23年寮歌

中坪清八君 作歌

堀井洵君 作曲

Andante

う たげ の つ ー き に う す れ ゆ く、
て い ね の み ね に い ま し ば し、
お も い と ど ー め て な み だ す る、
ゆ く み ず、 は ー や き み つ と せ の、
え ま き は、 や ー が て つ き ざ ら ん、
ゆ か し き、 か ー お り の こ し つ つ。

春静寂なる

昭和23年逍遙歌

中島通雄君 作歌

佐々木淳君 作曲

緩徐調

♩ = 40

は る し ず か な る い し か り の ー、
の に さ す ら い て ひ と を な き ー、
あ き し ょ う し ょ う の ま ど に ー よ り ー、
ゆ う ぐ も と お く と も を よ ぶ ー、
ほ く と の ひ か り さ し そ え ど ー、
あ わ れ か な し き た び な ら ん ー。

彷徨へる心のままに

昭和24年寮歌

池田基君 作歌

伊藤嘉弘君 作曲

Adagio maestoso

$\text{♩} = 66$

さまよえる、こころのままに
みかえりの、おかをのぼれば
のは、はるか、いにしひのかげ
しょうしょうの、やみにとけゆく、
かくあるは、ひとのさだめか、
あめつちに、ほしのとぶなり。

悠遠き日にあこがれて

昭和25年寮歌

高倉和昭君 作歌

金井俱光君 作曲

♩ = 66
Adagio
mp

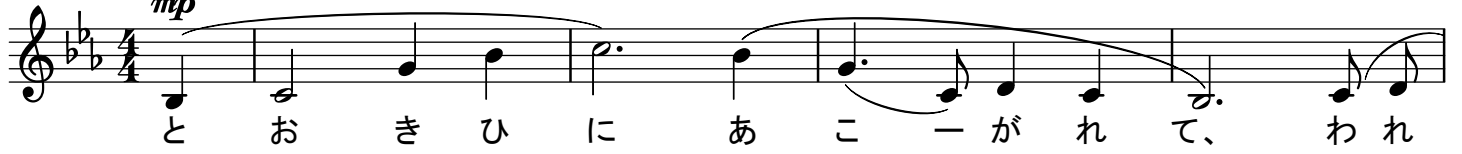

Andante

f

新らたなり天地

昭和26年寮歌

長尾久司君 作歌

小林滋宗君 作曲

$\text{♩} = 66$
Andante

あ ら た な り、 あ ー め つ ー ち
ひ か り あ り、 き た の ま な び や、
ふ た と せ を、 こ こ ろ に ち ぎ る、
わ か き ひ の、 い の ち の さ と に、
ほ こ ら な ん、 じ ち と じ ゆ う の よ そ と せ
の ー、 た か き、 つ た え よ お ご そ か に、
お し え を こ め て、 か ね は ひ び か ん ー。

永遠の水のひろごり

昭和27年寮歌

村上啓司君 作歌

田畑実君 作曲

え い え ん の、 み ず の ひ ろ ご り
い に し す べ て の、 な ご り を し る す。
ひ の ひ か ー り、 み の も に わ た ら ず、
あ ー つ き く も の ひ く く た れ た り、 お ー い な る
み ず と つ よ き か ぜ と の、 し ゆ ゆ な る、 し ず け さ
い ま ぞ や ぶ れ ん。 む げ ん の か こ の な ご り を ー
な み と、 い ま こ そ わ れ ら お お し く た た ん。

手をとりにて美しき国を

昭和28年寮歌

山本玉樹君 作歌

三河勝彦君 作曲

♩ = 80
Moderato

た お れ た る と も の す が た を、 わ
す る ま じ わ れ ら が む ね に、 お そ ろ し
き く も そ ら に み ち、 け が れ た る そ こ く
coll brio (いきいきと)
の さ ん が に、 あ た ー ら し き み
cresc.
ど り の い ぶ き が、 わ か も の の つ ち
お と に わ し、 も ろ び と の さ ー ち ふ か め つ
つ、 こ の ー ま ち に こ だ ま す ひ ま で。

悲歌に血吐きし

昭和30年寮歌

柳田和朗君 作歌

菅原幸雄君 作曲

ひ ー か に ち は き し わ れ ら も が、
え い ご う ふ へ ん を も と め ん と、
は る ば る さ す ら い き た り て も、
あ ー か き、 は ま な す つ み と り て、
あ ー く ま ぎ ゆ う じ り し ぎ ん す る、
て ー ん か ふ ぎ よ う の せ き り よ う じ。

花繚乱の

昭和32年寮歌

前島一淑君 作歌

前島一淑君 作曲

♩ = 88

は な りよ う ら ん の ゆ め に よ い、

ち の さ さ や き の ね に ふ せ ば、

く さ し ゅ う し ゅ う の こ え す な り。

花咲き散りて

昭和32年第50回記念祭歌

佐伯政英君 作歌

小椋進君 作曲

♩ = 92
快活に元気をもって
mp

は な さ き ち り て、 い そ と せ
の、 み の り の あ き ぞ さ
ち お お く。 こ こ に わ れ ら が き
ね ん さ い、 と も よ う た
え よ、 い ぎ や、 い ぎ。

吾れ憧れし

昭和33年寮歌

佐伯政英君 作歌

佐藤一正君 作曲

♩ = 60

中位の早さで情をこめて

mf

われあ—こがれし びのく—にの—、

mp

はるは—、なのみのは—るなれど—、

f

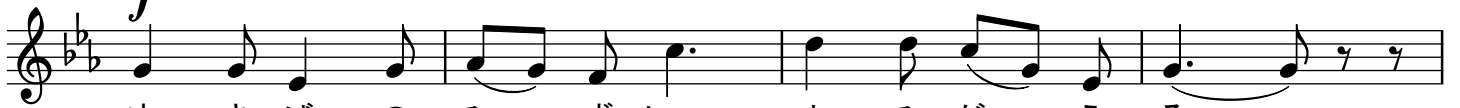

ゆきげのみ—ずに、よみが—える—、

mf

のづらにみ—ちみつ、い—のちあり—。

清き生命の

昭和34年寮歌

吉野生壮君 作歌

中川清吾君 作曲

♩ = 66
Andante

きよきいのちのはつしーおに、
だいなるころをうちたてん、
まなびやのーあおきえんとすれど、
もとめてやーまぬたんきゅう
の、このころはつねに、
かわーる、ことなく。

茫洋の海

昭和35年寮歌

三浦清一郎君 作歌

前野紀一君 作曲

$\text{♩} = 84$
Moderato

ぼうようのうみに あこがれ、 しゅんけんのみねを

したいて、 きたぐにのちに たびゆけば、

あふれみつゆめわかさ、 はてしなく、ひろ

ごれる ちへいせん。

$\text{♩} = 88$
Allegretto かるく

II. くもりなき ころもとめー、 きびしかる

つとめのみちに、 まことなる びをさぐらんと、

ひとのよの たびに して、 むすばれし

rit. molto

Tempo I

ふたとせの、 やどなれや、 III. うつ

りゆくときにはあれど、 なみだしてちかいしことば、とうとし

や、 わかきひーのゆめしゅんじゅうの、 ととせののちに、

おもいで、 こえーもなく しのーばんや。

甦えれ白き辛夷よ

昭和36年寮歌

小川徳人君 作歌

脇地炯君 作曲

♩ = 60

Adagio sostenuto

mp

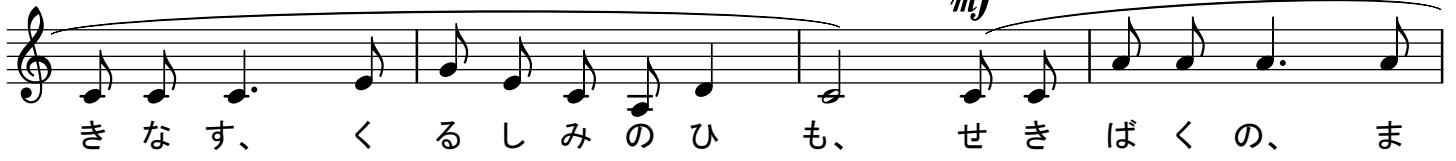

壁歌は語る

昭和37年寮歌

執行洋視君 作歌

助川秀三郎君 作曲

♩ = 66
ゆっくりと

へ き か は か た る い く せ い そ う、
あ つ ま り さ ん ず わ こ う ど が、
よ よ に の っ た る、 く の う の き、
ひ び に の っ た る、 か ん き の き、
あ あ、 そ の い き は、
と わ に さ か え ん。

凋落正に秋深し

昭和38年寮歌

諏訪正明君 作歌

宮田睦彦君 作曲

に れ が、 こ の は の あ き か ぜ にー、
ふ か れ て お つー る、 し ば く さ にー、
た た ず む お の こ の む ね の う ちー、
ち り し く お ち ば の か ず し れ ずー、
ち ょ う ら く ま さ に あ き ふ か しー。

偉大なる北溟の自然

昭和39年寮歌

司馬威彦君 作歌

司馬威彦君 作曲

♩ = 60
Adagio

序) おお い なる、き ー た の し ぜ ん は ー、 わ が ま え に、 か ぎ

り な く ひ ろ ご り て、 の に み て る、 せ い れ つ の き は

ー、 お お し く も け だ か ー き、 こ こ ー ろ も ー て、

con brio

け ん ろ、 は る か に た ど り き し、

ゆ う し が む ね を い ま や、 み た し ぬ。

1.) ひ よ う ひ よ ー う の、 き た か ぜ は す さ び、 し ろ が ね の は ー

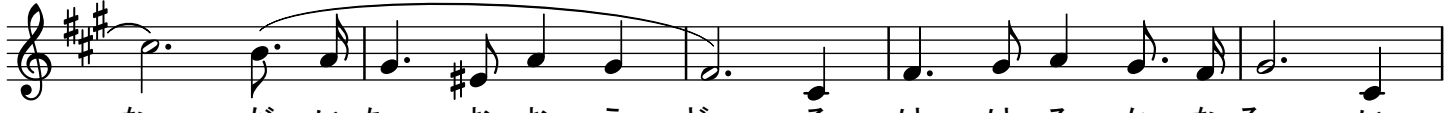

な、 だ い ち、 お お え ど、 そ は は ろ か な る、 い

に し え よ ー り、 け ー が れ な ー き、 び の せ か い な れ

ば、 わ こ う ど は ひ た ぶ る の、 お も い ー を ひ ー め て、 と ー

つ く に ー ゆ、 あ こ が れ、 つ ど い ぬ。 (に。)

結) さ れ ど み ー よ、 わ れ ら が あ た り を、 よ こ

し ま な る ち か ら ー は、 よ も に す さ び、 わ れ

ら が あ ー い し、 ほ こ ー ら ー ん、 じ ー

ちのとりでーに、ぼうぎやくのいましめは、かーされ
 ん とす。さればわがともどちよ、かいなむすーび
 て、いーまぞせいぎのはたを、たかくかかけ
 ん、いまぞせいぎのはたを、たーかくかかげん。

新しき陽は

昭和40年寮歌

金子公良君 作歌

西雪弘光君 作曲

♩ = 76
Moderato
mf

あ た ら し - き ひ は い ま の ぼ
り、 そ ら の は て れ い め い を つ
ぐ く ろ き く も に し に な が れ
ん、 ふ き す さ ぶ、 あ ら し を つ き
て、 へ い わ を と、 こ え は と ど ろ く。

いつの日か生命結ばん

昭和41年寮歌

須藤洋一君 作歌

吉川正文君 作曲

$\text{♩} = 84$
mf

い つ の ひ か - い の ち む す ば ん、

そ ら た か き - に れ よ ポ プ ラ よ、

mp

こ が ね な す - い ち ょ う な み き よ、

f *ff*

か れ が れ と - の に か - ぜ ふ け ば、

mf *rit.*

こ う り ょ う の - お も い - よ - ぎ り ぬ。

寒気身を刺す

昭和42年寮歌

岡田雄三君 作歌

森田弘彦君 作曲

♩ = 88

か ん き、み を さす、 き た ー ぐ に ー
の、 と わ に、 な を ー は す、
け い ー て き ー りょう。 よ ん ひ や く や じ ん の
っ ー ど い し に、 わ れ ら が ロ マ ン い つ の ひ か、
な ー さ ざ ら ん と ぞ、
い き ー た か ー し。

芳香漂う

昭和42年第60回記念祭歌

稲田雅久君 作歌

名田正信君 作曲

♪ = 80

か お ー り た だ よ う、 や わ ら か ー の、 の こ
お ぼ ろ に か か ー る、 ゆ う づ き ー に、 う か

1.
ん の は る の、 ゆ う ー ま ぐ れ、
ぶ こ ぶ し の、 は

2.
な ー ふ ぶ き。 あ あ、 な り や み て
き こ ー え こ ぬ いろ そ う れ い の か ね の ね は
む そ じ の な つ ー に、 な ら ー ぎ る や、 い ま
た そ が れ の じ ち の に わ。

樹梢霧海に

昭和43年寮歌

新橋登君 作歌

佐藤菊男君 作曲

♩ = 80

じゅしょう ー むか い に き え い ー り て、
ほく め い が じょう の な つ の よ い、
なん こう ふ ら く を ほ こ り し も、 と き ち ょ う
す い の ー か ぜ つ よ し め ざ さ ん や。
転句 ゆ り よ ー の に し ゅ ん に や ど せ る し ら つ ゆ の、 い
の ー ち み ー じ か に し て、 よ し と す ー る ー
さ に あ ら ば わ れ ら が と も よ、 と わ な る ほ し ー に、 す う
げ ん に た い し を つ げ る べ く、
い ま た か ら か に、 ち か い け ー ん。

孤独に満てる

昭和44年寮歌

山崎芳行君 作歌

服部泰明君 作曲

♩ = 72
Adagio

ま だ も え や ら ぬ し ば ふ の う え に、
い つ し か は る も ー お と ず れ ぬ、
ひ と ひ ら ま い ち る
さ く ら ば な。 あ さ つ ゆ に ぬ れ あ ら た な
と も と、 さ か づ き か わ す た の し さ よ、
あ あ、 わ れ ひ と り ー に、 あ ら ず し て
わ が せ い し ゅ ん は、 と も と あ り。

秋逍遙

昭和45年寮歌

熊野芳明君 作歌

吉田守男君 作曲

♩ = 76
憂いつつ、とにかく感じをこめて

あ き に あ き - そ う し ぐ れ づ き -,
しよ せい、 ま た - た - く れ ん れ ん と -, さ
れ ど も か づ - く - しよ う し ん に -,
お も い は つ の る、せ つ - - な く も、 ら
く - る い し - ば ししよ う ぜ ん と -。

朔北に

昭和46年寮歌

伊藤正朗君 作歌

伊藤正朗君 作曲

♩ = 69

さくほくにー、ていねおろしのこえたえ
てー、しじまにいたしとおきてきー、
いてつくはらにかんげつのー、あおき、ひ
かりのさしそえばー、ポプラのかけは
たけくしてー、そらさすかなたやどりや
のー、ひはこよいまた、たびびとのー、
つぎつちかいし、みちをさとせり。

榆陵に月は

昭和47年寮歌

加藤秀弘君 作歌

矢野哲憲君 作曲

せいそうふかき もりくらし—、
しんせい ゆらぐ か—ぜ—あれど、
お—もい、わかたんすべもなし—。

冬の大地に

昭和48年寮歌

伊藤潤平君 作歌

矢野哲憲君 作曲

$\text{♩} = 92$
雄々しく

ふ ゆ の だ い ち に ゆ め は さ め、
あ さ ひ に う か ぶ は く あ じ ょ う、
げ ん し の も り は じ ゅ ひ ょ う さ き、
に し か た そ ら を な が む れ ば、
し ん せ つ あ ー わ き て い ね や ま。

北の都は

昭和49年寮歌

大森秀治君 作歌

大森秀治君 作曲

♩ = 69

Am Dm E⁷ Am

きたのみやはひらかれて、

Dm Am F Dm Am E⁷

うしなわれゆくだ いしぜん、

Am F Dm E⁷

りょうのすがたもかわれども、

Am Dm Am Dm Am E⁷ Am

けいてきのなはとこしえに。

憧憬の故郷

昭和50年寮歌

佐藤守君 作歌

関川哲夫君 作曲

♩ = 116

な が ふ る さ と は、 い ず
こ に あ り や、 あ つ き
ち し お に み は あ ふ れ ど も、
の ぞ み を む ね に、 ゆ く え も し れ
ず か ぜ に み を よ せ、
さ す ら い— い で ん

Chords: F, Am, A⁷, Dm, F, C⁷ sus⁴, C⁷, F, Am, B^b, B^bm, Dm, Am, Gm, A⁷, F

いつの日にか

昭和51年寮歌

小嶋茂君 作歌

真鍋利徳君 作曲

♩ = 60
Dm

よ る は め ぐ り か ぎ り な き、 ひ
か り の、 た ば は じ ゅ り ん を
つ ら ぬ き ぬー、 あ さ の
せ い じゃ く の な か、 ひ と り に て、
む い の お も い も ち、 な げ き う
れ え る、 も う ね つ も な く
な み だ な が るー。

榆陵を去る日に

北大創基百周年記念東京同窓会寄贈寮歌

小倉行雄君 作歌

矢野哲憲君 作曲

$\text{♩} = 100$
Dm *mf* A⁷ Dm

お か を さ る ひ に な み だ ー せ し ー、

Gm Dm A⁷ Dm

と も よ い ず こ に さ り ゆ け る ー、

Gm Dm Gm *f* A⁷

も も と せ い わ う ー き ね ん ー さ い ー、

Dm A⁷ B \flat A⁷ *mp* *rit.* Dm

と も よ ー つ ど わ ん に れ か げ に ー。

北を恋う

北大創基百周年記念東京同窓会寄贈寮歌

宍戸昌夫君 作歌

宍戸昌夫君 作曲

Maestoso

き た を こ う ー、 お ー も い は、 せ ち に、
ゆ め に の み ー、 と う ぞ、 か ー な し き、
お お い な る ー、 こ こ ろ た て に ー し、
た ま し い の さ と と、 よ ぶ ち よ ー。

新たな燈火

昭和52年寮歌

石川徹君 作歌

元辻毅君 作曲

♩ = 80
N. C.

きたぐーにのすさぶふぶきに、に、
れのーきのたかくそびえるも
りのなか。はてることなくお
もしろくて、ひとのまぶたにい
っまでもあざやかにきざむそ
のすがたを、けいてきりょうは一。

恵迪節

昭和53年寮歌

甲斐陽輔君 作歌

甲斐陽輔君 作曲

$\text{♩} = 104$

エイ ホ ホッ ホッ エイ ホッ ホ エイ ホッ ホ

けむりをふきだす うすのやま うすのやま

ちをやぶる つちの ちから こぶ

エイ ホッ ホ エイ ホッ ホ だいちのぬーしのおおあばれ

おおあばれ いのちが おしけりゃ ちべたに

ひれふせ おろかもの エイ ホッ ホ エイ ホッ ホ

草は萌え出で

昭和53年第70回記念祭歌

朝倉仁樹君 作歌

田坂幸平君 作曲

♩ = 120

くさはもえいで とりはなきあこがれむつぶやどりやに
しっぷうどうのうずのなかあかりもとめてさまよいぬちま
たのちーりを ふりはらーい
ゆうゆうみちを あゆまなん

うす紅の

昭和54年寮歌

鶴原文孝君 作歌

高田和重君 作曲

うす くれ ない の あき ゆ う ぐれ に、 ほろ び の かぜ は
ふ き す さ ぶ、 しや よ う - か げ さ す ひ に う つ ろ い て、
か た む く す が た い た ま し く、 わ が む ね に み つ
い に し ひ の は え、 お も い は け い て き と と も に
を と わ に。 お も い は け い て き よ と わ に。

楡は枯れず

昭和55年寮歌

新井桂二君 作歌

奥田和人君 作曲

♩ = 120

あ さ も や け む る い ま ひ と と き の う ま い の ゆ め の

し あ わ せ よ さ め て う つ つ に み わ た せ ば び は

く ず れ ゆ く ほ く と な り て ん く う つ ね に く も

い だ け ど も エ ル ム は も え て ち を ま ね く

汝と我の

昭和56年寮歌

山根誠君 作歌

長谷部健君 作曲

$\text{♩} = 69$

よ すが な き す が た も み せ ぬ か
つ こ を さ が せ し は た ぞ
なんじとわれのひとみなりくさいきれも
え た つ の に て た わ む れ ぬ け
も の ら は た ぞ なんじとわれのすがたなり
も り と ふ る や を お お い た ら る よ こ
し ま な も の め ぐ る よ に ま こ
と の お も い い ず こ に か なん
じ と わ れ の む ね に あ り

東雲はるか

昭和57年寮歌

青木崇君 作歌

栗田成裕君 作曲

♩ = 80

しのめはるか いきょうのち りょううんのゆめ はせめぐる

まことのみちは けわしくも ともよちからをいつにせん

あつきちしおは さめやら—ず

寮友よ永遠に謳歌わん

昭和57年閉寮記念寮歌

植木貴昭君 作歌

串田厚司君 作曲

♪ = 96

さ み ど り の み ち か け し わ れ お
が わ に う つ る え ん れ い の は な い
ま こ の と き の し ょ う け い に は
る か せ ん し ょ う あ お ぎ み ん こ
こ ろ の せ い あ ん こ こ に あ り わ
が ゆ め は せ し ゆ う ぐ れ に あ
す の た び じ を お も い な ん

寮生の道

昭和58年寮歌

泉進介君 作歌

島倉朝雄君 作曲

♩ = 92

N. C. Am N. C. C

ちよ い とそ こゆ く りよ うせ いさん

N. C. Am N. C. Am

あす はわ がみ か し らね ども

F Am

おお ざ けく らっ てぎや くふ んしゃ こ れ

F Am E⁷ Am

ぞ ー ー お と こ の い きる みち

北に恵めし

昭和58年新寮記念寮歌

大崎益孝君 作歌

竹中秀文君 作曲

♩ = 40
N. C.

き た に も と め し わ か き ひ の ゆ め い
つ か は こ わ れ ゆ く も の か す
が し き あ さ の ひ か り と か ぜ は げ ん
し の も り に き え さ り ん ぬ い
ま こ そ わ れ も た び だ ち の と き こ
こ ろ の や ど よ い ざ さ ら ば

Chords: F, Gm, Dm, C, Bb, Gm⁷, F

雪の白さに

昭和59年寮歌

濱田和雄君 作歌

青木毅君 作曲

♩ = 115

ゆきのしろさにはゆるーわれらがけいてきりょう
ふぶきさかーまくひもあれど
せいぎのみちをみーさーだーめーて
1-3 まこともとむはかぜのおしえなり
4 じりつめざすはいのちのおしえなり

沈黙の杜に

昭和60年寮歌

角田勤君 作歌

佐々木徹也君 作曲

陽春新しき

昭和61年度寮歌

原澤辰明君 作歌

山森聡君 作曲

は る あ た ら し き の ぞ み み つ
や ど り に わ か き お の こ ら が
こ こ ろ も あ か き ゆ う て い ね あ あ
ち か ら も て す す ま ん か

北斗遙かに

昭和62年度寮歌

佐久間朗君 作歌

吉田崇君 作曲

♩ = 116 March Maestoso

ほくと はろかに ひろが れる
はとう きらめく すいへい せん
うつりゆくみずわたるかぜ ふゆのおもいをとどめれど
しんりょくきざすこうやには わかきいのちの いぶきあり
accel. a tempo
ああときの かおりみつ このきたの ちに
あらたなる ゆめをえ てのぞみかな えん

悪魔死す瞬間

平成元年度寮歌

宜寿次盛生君 作歌

田口拓君 作曲

1. サ タ ン し す と き な に を み る と け ぎ る の ろ い
お に が し ま ほ く め い の く に
こ の し ろ に わ れ た び だ ち の
と き を ま つ い ま た び だ ち の と き を ま つ

4 番の後のみ

我榆陵に-行秋哀歌-

平成2年度寮歌

木村政明君 作歌

田口拓君 作曲

あしびきの ていねのみねよ はるけくも いたいなるかな
おごそかに ゆうひはしずみ やまぎわには えてはーしるし
たそがれの やまなみーを めず
りょうせんの うつ くしさとわー に わがおかに きよきはなさ
け

若芽の出づる

平成3年度寮歌

柴田一君 作歌

柴田一君 作曲

♩ = 90
初めの音階

今の音階

わ か が の い づ ー る そ う し ゅ ん ー
に こ え い も じ せ ー ぬ わ こ う ー ど
の せ ん ぷ う た い ー を ー つ ら ぬ け
ば ー み な ぎ る ー た い し の い ぶ き ー あ
り

熱き街

平成4年度寮歌

美濃成夫君 作歌

美濃成夫君 作曲

♩ = 90

あ つ き ま ち ふ ゆ ま だ み ぬ わ か く さ
よ お か に ざ わ め く き の し ば の こ え を か ち う た
に ひ ら け る や し ん は み ち の う え も り を つ ら ぬ
く

今日の寮歌

平成5年度寮歌

小川太郎君 作歌

柳谷信吾君 作曲

♩ = 90

きょうはワシらがふるそうじ

たまりにたまったみずあかを

なんどもなんどもすりおとす

せなをたがいにながしあい

ふねにつかりてうたうなる

六華ぞ窓に

平成7年度寮歌

宇野直哉君 作歌

永田将人君 作曲

若き力

平成8年度寮歌

長谷川健君 作歌

石井英一君 作曲

♩ = 120

たかなるむねのちしおまく あついソウルに

みをまかすただそのころをしんじつつ どう

どうみちをひらきゆくわれは たいざ

ん ほくとのみ

昇龍の夢

平成9年度寮歌

長谷川健君 作歌

石井英一君 作曲

♩ = 100

かすみこめー たーけきはやしをぬけいでて

たどりつきー しわがふるさとのー

かきねはさんが ひはおちて おおいなるうみにつきはゆる ふる

きよきー ちからづよきー

ふるさとにー はぐくまれしーあ

あわれはー ふえのおもー

いひきさげてー りゅうのごとくに

のぼりゆくー

しかれども 　　いつしかそれもみをうつしー

むかしをし 　　のぶこのわれにー

ときのながれを かんじつつ 　　いーまーあたりをみわたせば あた

らしき 　　せかいのひろがり

あたらしき 　　ものここにみて

われおもう 　　かれのおも

いひきさげて 　　わかきちからで

のぼりゆけ ふとあおぎみる

くれないぞらに りゅう

のくもはかたくずしながれゆく りゅう

のくもはかたくずしながれゆく

天地人

平成10年第90回記念祭歌

一谷英樹君 作歌

長谷川健君 作曲

♩ = 90

こ う て ん か な た お お わ し ま い て
あ か ね さ す あ さ ひ も は ゆ る
て ん よ り お つ る カ ム イ の ぼ く ふ
ち に と ど ろ く や
や き た か ま り て ギ ン カ ン の ほ し
き ら め く や
ほ く て ん の ぞ み こ こ の そ じ
お お い な る ち か ら も と め ん

生命萌え出で

平成10年度寮歌

小日山輝泉君 作歌

長谷川健君 作曲

いのちもえいで かがやくおかに
ましらのつばさ そらたかくまう
かりねのやどに 一わがみはあれど
かぜゆくさきに ころはかける

清華の誓

平成11年度寮歌

荒木洋祐君 作歌

小出隆広君 作曲

♩ = 120

若人よ

平成12年度寮歌

野路直之君 作歌

村中剛洋君 作曲

Presto possibile

♩ = 120

しゅんぷうおこせわがわこうどよち
をきみのいろにそめよりち
なかりしもけっきそそがばひ
かりのみちひらかれんなみ
だたぎりてくもをながせばつき
もわれらをたたえんやいつ
しのたけりがせいしとなりててん
にのぼるはいまこのときぞ

蒼天へ

平成14年度寮歌

上川雄之君 作歌

千葉直樹君 作曲

♩ = 80

あ お き さ み ど り あ ま り に ふ か ー く

わ か ば に ふ せ し か ぜ ふ く お か の こ こ で つ ち か う こ の お も い

と も と の ゆ め は し の の め あ か り た た ず み う つ ろ う あ こ が れ を

い ま こ そ わ が み の つ ば さ と な さ ん

ああグッと

平成15年度寮歌

井口拓君 作歌

持田翼君 作曲

$\text{♩} = 120$

もしも うみがー さけ ならば
おまえは さかなにー なんと いう
おれは なぎさのー かいに なる
なみが くるたびー さけ を の む

折れたポプラよ

平成16年度寮歌

高橋直樹君 作歌

山口駿君 作曲

♩ = 60
N. C.

おれたポプラよ おまえはなにをい
わんとす さけつぎかわし ほーしたーよ
のみあげたつきの かたわーらで おまえのにおいが う
つらないー しんぱい せなや ともどちーよ とわ
にかわらず ついでやる たとえこのよがかわれどーもおれ
やともらがう たうだろう いのちのつぎめが おわれーどーもしん
ぱいせなや ともどちーよ おまえは ここにい きている

遙かなる迪

平成17年度寮歌

加藤信泰君 作歌

福岡萌君 作曲

ただ一心に

平成18年度寮歌

岩崎良平君 作歌

吉田和史君 作曲

♩ = 120

こんぺきのそらをつらぬくひとすじのく
も - むげんのおもいわがむねにひめひろがれるみ
ちただいっしんにしんじあゆも
ううただいっしんにしんじ
すすも。う。

恵迪小唄

平成19年度寮歌

井関俊介君 作歌

八城雄太君 作曲

$\text{♩} = 140$

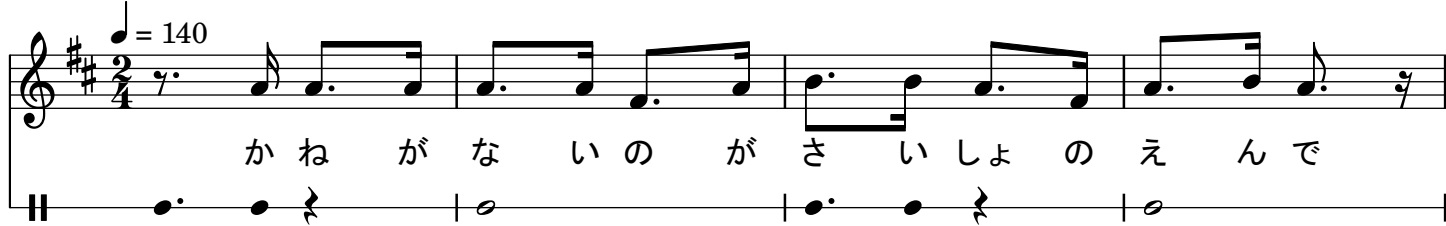

かねがな いの が さ いしよ の え ん で

は い っ て み た の は よ い け れ ど

すみか は ぼ ろ や に え た い の し れ ぬ う

え の ね ん め が ひ と か ら げ や し

お も え ば と お く へ き た も ん だ

星の舟唄

平成20年度寮歌

黒瀬智子君 作歌

黒瀬智子君 作曲

ゆ き ど け さ つ き ば れ み じ か い な つ の ひ び
こ が ね の い ち ょ う な み き く ぐ れ ば こ が ら し
あ し た も お な じ ゆ う ひ が し ず む だ ろ う
せ い し ゅ ん は た い く つ だ と た れ か う た う

雲海貫く

平成20年第100回記念祭歌

石井翔君 作歌

木川明音君 作曲

う ん か い つ ら め く た い ざ ん に
ご さ ん を は せ と ほ え る く ま
ぞ く や に み ー て る し め ん の そ か を
し ん り の た け び で ふ く と ば す
マ ツ リ ダ マ ツ リ ダ マ ツ リ ダ ヒ グ マ

六華雪解に

平成21年度寮歌

丸田潤君 作歌

丸田潤君 作曲

た た ず ー み て こ きよ う
を さ り ー し わ こ ー う ー ど
が き よ き や し ん
を む ね に ひ め し
ば ー し い こ わ ん こ の ー
や ー ど り

野性に吠えろ

平成22年度寮歌

林祥史君 作歌

林祥史君 作曲

♩ = 140

し ず か に く ら す - う さ ば ら し よ
り い き は じ さ す ら い
な - す が ま ま に や せ い に ほ え
ろ - う た え よ お ど れ
や せ い に ほ え ろ - く る え よ く る
え

広がるはただ青き旅路ぞ

平成23年度寮歌

安田龍平君 作歌

我如古弥司君 作曲

とらわれず、気持ちを込めて歌う

たびーどりやーそまーずさまよーうーそがしらはねに
ーほしとたいしのーむすぶときーひろがるはただ
ーあおきたびじーぞ びじーぞひろがるはたーだ
あ お き た び じ ー ぞ

快速エアポート

平成24年度寮歌

丸田潤君 作歌

丸田潤君 作曲

かいそくエアポートぼくをのせきーてきを
ならしてかけぬけるりょこうしゃー
たちはりょううでにしろいこいびとさげているしゃそうな
がれるまちをせにカーンバのはやしをぬければーぼ
くはもうひとりぼっちさーよなら youth-ful days
おもいうかぶよねんまえのはーるのことあの時も
ぼくはひとりこのれっしゃにゆーられていたよ
きぼうにふくらむゆめといちぶのふあんかかえて
ゆきののこるまどのそとをながめてた

北溟の我らぞ

平成25年新々寮30周年記念寮歌

森貝聡恵君 作歌

菊池玄之介君 作曲

Adagio

♩ = 92

きみなぜきたるこのきたのちに かのしのおしえう
けつぎしちに とうときおもいゆめ わするま
じ ひたとけだかく いざふみださむ
あ ら た な る ゆ め へ

二つの春

平成25年度寮歌

丸田潤君 作歌

丸田潤君 作曲

♪ = 72

ふりし くゆきは おわる をしらず いまだ そうか
にははくぎんのまち されど ひかりは ひごとにまし
て はるの おとずれ をかそかにおもう いくばくもせ
ず わかれのときはきて ここですごせ しひはおも
いでとなる ー せつじょうのあと とけさりきゆるよ
に すだつ わかがもふゆとともに さりゆく

姫月に重ねて

平成26年度寮歌

松元一平君 作歌

寺尾佳隆君 作曲

♪ = 92

と き う つ ろ ひ て よ は か は れ ど も
こ よ い も つ き は わ れ ら を う つ さ
む よ る の と ば り を は ら は む と
あ ゆ む な ん じ は に れ に に た れ ど
か ぜ を つ か ま む め に か ん ず -
] な が - れ - に ふ わ せ
し く - と な ら - ぎ ら め や
- さ て う つ り こ む わ が ま な ぎ し
に な ら ひ だ に め づ る こ の お
1-2. | 3.
も ひ - - ろ -
♪ = 42
- か な し か り け む あ き の よ
は つ き か げ - は え て か げ も お ひ え じ

咲く六華よ

平成27年度寮歌

鈴木美奈君 作歌

小松遼貴君 作曲

♩ = 116

ま な び や の の に さ く は な よ — — わ れ ら を ま ね く

1-3

き た の さ ち の ぞ み う る わ し こ の — み ち に め い か ま す ら お

4

つ ど い く る す ず よ わ い の べ た し あ お き は る

此の寮よりの児

平成28年度寮歌

小松遼貴君 作歌

小松遼貴君 作曲

き た の み や こ に わ こう ど が - -
お お き な る ゆ め か か え き て あ け
る つ き よ に つ が れ る な さ け
あ く ま で か - た り さ き み や れ
1-3
み ず き よ け れ ば う お す ま ぬ
3
う お と み ず な れ こ の ひ び よ

不香の花ぞ

平成29年度寮歌

冠花君 作歌

佐藤亮君 作曲

$\text{♩} = 116 - 120$

ふきょうのはなぞ やわらかに れいまいあ そぶせんさいのじゅ
かんにか おるゆきげむりし
ろたえほころぶさおとおり
そらうるわしききたのさち うきよさかなにふけるこらこ
たんのびにもおもわずや

不香の花ぞ

平成30年度寮歌

冠花君 作歌

佐藤亮君 作曲

$\text{♩} = 116 - 120$

ふきょうのはなぞ やわらかに れいまいあそぶせんさいのじゅ
かんにかおるゆきげむりし
ろたえほころぶさおとおり
そらうるわしききたのさち うきよさかなにふけるこらこ
たんのびにもおもわずや

広がりし海原に

平成30年度寮歌

樋浦一希君 作歌

樋浦一希君 作曲

は る あ け ぼ の の ゆ め に み て か む い の こ え に み ち び か れ
ふ ね を こ ぎ い で な が れ こ ぬ ほ く と よ あ け の き ん じ と う
ひ ろ が り し の ー に ー ひ と り た ち ー は る か な る ゆ き の ー や ま
の ぞ み み ん

奔る流れ

令和元年第111回記念祭歌

樋浦一希君 作歌

伊藤小雪君 作曲

$\text{♩} = 138$

ど ん て ん ひ くー く せ い りよ く の やー ま
た か く み あ げー て い わ う つ なー みー ま
し じ ま の そ こー に ち か ら を ひ し て
ゆ れ て は き え る あ お ぎ ん の か げ
み ら い は み ち て は な な ら ん

榆陵を仰いで

令和元年度寮歌

佐藤亮君 作歌

佐藤亮君 作曲

$\text{♩} = 75$

あーあ とー おきー ひの とー もしー びよ
わー れらー がじー ゆうを うー つしー なん
こー よいー おろー しがー ひー をかー すめ
か れづー るほー ころー びのー ぞかー せて
1. しよ³ く³ だー いにー ぶく こー えもー らし
2. ほーのかーにろーうはーほ そ³く³な³り³ゆ く³さ³れーば³と³え おーの
が³こ³こ³ろ³に わ³が³む³ね³う³ち³は³り³よ³ーう
D.C. 最初に戻る
1. がー ほ³こ³ーり³よ³ 2. がー ほ³こ³ーり³よ³ーせ
ん³じ³ん³の³こ³ーせ³し た³か³き³ーやし³ん³の
そ³ーれ³に³も³ま³さ³る え³ーにし³あ³り
い³ず³れ³わ³か³れ³る そ³ーの³さ³だ³め³ま³で か³ーこ³み³か³た³ら³い³お
の³が³さ³き³つ³くれ ゆ³り³よ³う³の³か³た³す³み³ わ³ーが³ふ³ーる³さ³ーとは
か³ーく³あ³ーる³べ³ーし³と³ だ³ーれ³か³ーい³う

鴉翼の影

令和2年度寮歌

落合海宇君 作歌

加納央人君 作曲

あらうれし

大正元年桜星会歌

横山芳介君 作歌

柳沢秀雄君 作曲

朝葉末の

第3期卒業生贈桜星会歌

加藤義夫君 作歌

角倉邦彦君 作曲

中庸に

あ し た は ず え の つ ゆ を う け、
ゆ う べ き ち ょ う の か げ や ど し、
あ け ぼ の に お う い し か り ー に、
た ま の い ず み と わ き し よ り、
お も え ば こ こ に み と せ の、
す ぎ に し あ と を し の ぶ か な。

島浪かへる

大正3年桜星会歌

木原均君 作歌

岩崎直砥君 作曲

荘重に

♩ = 52

し ま な - み か え - る、 ほ く - めい
さ - - - して、 い し か - り の み - ず
す え - と お - く か す み - の
あ な た、 な が る る - - く に に、
あ け く - れ な - れ - し、 わ が と - も の、 ま な
び - に つ ど う、 ゆ え い の に わ に、 けん
ら - ん の は る、 ま た、 お と ず れ ぬ。

流るる光途

大正7年桜星会歌

♩ = 80

な が る る ひ か り ー か さ ね き て、

さ い そ う こ こ に し じ ゅ う ね ん、

ほ く と の ひ か り さ す と こ ろ、

さ ー く ら か ざ し て ぜ ん じ ん の、

た ー て し れ き し を し の ぶ と き、

た ー れ か ち し お の わ か ざ ら ん。

瓔珞みがく

大正9年桜星会歌

佐藤一雄君 作歌

置塩寄君 作曲

$\text{♩} = 80$

よ う ら く み が く い し か り の、

み な も と と お く と い く れ ば、

げ ん し の も り は く ら く し て、

ゆ き げ の い ず み た ま と わ く。

心の故郷

大正11年桜星会歌

♩ = 80

こころのさとよいしかりの、
ゆめ、はるかなるくさののべ、
はなは、けぶりてかげほのに、
いのちのはえとよろこびを、
うつつにつつまあこがれの、
ばらいろのもやし たわしや。

桑榆哺紅に
大正14年桜星会優勝歌

木村英男君 作歌

宗知康君 作曲

♩ = 52

そ う ゆ ほ こ う に い ろ な せ る、
わ れ わ が と も の け つ る い し、
そ は、 り よ う げ ん の ひ と も え て、
い ま、 ゆ う ば く の の に く る い、
み よ、 か ん げ き の む — — ね — と む ね、
む す び か が や く ま な ざ し を。

清き郷石狩の

昭和15年桜星会三十周年記念歌

岩崎五郎君 作歌

呉泰治郎氏 作曲

♩ = 92

きよきく に、いしかりの、のーに、う
ちたてしせんじんがあと。
けんこんにひかりながれて、い
まぞなる、みーそとせの、たかきせいし
よ、たたえなーん、いざ、わかきちしお、もゆ
るおもい、よをさまし、よをみちびかん、でん
とうのかね、たかく、なるなり。

Bye-Bye!

水野渉君 作歌

水野渉君 作曲

♩ = 120

C Em Am Em Am C Em Am Em Am C Em Am Em Am C Em Am

C Am C Am

バイバイ だから バイバイ きょうよ さようなら もうにとと

Dm F G⁷ C

こない きょう — のひ にバイバイ

不老の青春

恵迪寮100周年記念寄贈寮歌

千川浩治君 作歌

千川浩治君 作曲

♩ = 92

みー よにわたりー し けー いて きりょうー

れー きし も ふ り て いー っせ いきー

いおうもうれしー このや³どに いこうはー たのし

き ね ー ん ー さ い

開校祝賀の歌

$\text{♩} = 80$

しんと うに 一せんごひゃくねん、
とうか いの、はて にねむりたる、
や一まとしまねのみんしゅうは、
みよや一めざめてめいちのよ
てんの一しめいをはたすべく、
しんしゅのはたを一ふりたてぬ。

北海道帝国大学独立記念歌

大正7年

北海道帝国大学文武会創基五十周年祝歌

秋野豊太君 作歌

河口忠雄君 作曲

tempo di marcia

$\text{♩} = 88$

に れ の も り か げ み ど り し て、

わ か く さ か お る が く て い に、

ぶ ん か け ん ら ん は る く れ ば、

そ う き ご じ ゅ う の か ね ぞ 一 な る。

文武会歌

昭和15年

♩ = 108

ほ う す う は ー つ ど い、 き た り

ぬ ー、 れ い ろ う の ー、 エ ル

ム の そ の ー よ ー、 あ い ぜ ん た

り ー、 せ い き に あ ふ ー れ ー、 ひ

か り に み ち て ー、 い ぎ ー と も

よ ー わ か き ひ の ー、 い の ち の

か ぎ り ー む ー つ み て は、 は ぐ く

ま ん か な ぶ ん ぶ の せ い

mp

f

ff

STUDENTENLIED

Prof.Hans Koller 作歌

Prof.Hans Koller 作曲

$\text{♩} = 92$
Muter bewegt

Erst kommt der junge Stu - di - o,
tra - la - la, tra - la - la, Ganz still und scheu nach
Sap - po - ro, tra - la - la, tra - la - la.
Die erste Zeit wirt ihm nicht leicht, Denn oft das Heimweh
ihn besch - leicht. Ju - pei - di, pei - di, pei - da,
ju - pei - di, ju - pei - da, ju - pei - di, pei -
di, pei - da, ju - pei - di, pei - da!

MARCHING SONG

1915年

Prof. Paul Rowland 作歌

Prof. Paul Rowland 作曲

$\text{♩} = 104$
Resolutely

Come all ye men of Sap - po - ro, Come
sing our far - fam'd col - lege; Our
hearts a - fire with high de - sire, We're
here to share her know - ledge: By
I - shi - ka - ri's migh - ty flood, With
moun - tains furl de - fend - ing, Give a
cheer, cheer, cheer Fo - r our mo --ther dear,
(Broadly)
Her thou - sand sons be - frien - ding.

College Hymn

1916年

Prof. Paul Rowland 作歌

Prof. Paul Rowland 作曲

$\text{♩} = 69$
Heartily

Fair Al - ma Ma - ter, this our hymn Of
filial loy - al - ty we chant; A -
midst thy grove of A - ca - deme, In
clois - ter'd qui - et dost thou grant To
ev' - ry ar - dent ear - nest youth Vi -
sions of Beau - ty, Vir - tue, Truth! Vi sions of Beau - ty,
Vir - tue, Truth! and for Man!

柔道部東征歌

大正末期

河合九州夫君 作歌

小峰三千男君 作曲

ほ う ふ う ほ ゆ る ほ っ か い の、
き し べ に く る う ー な み の は な、
う ん え ん と お く な が れ い る、
い し か り か が ん に ね じ ろ し て
お う せ い の ー は た ひ る が え し、
た て る わ が ぶ ぞ ち か ら あ り。

スキ一部部歌

大正14年頃

相川正義君 作歌

小野鉄之助君 作曲

♩ = 76

み よ や わ か う ど み は る か す、

き た や ま な み の い た だ き に、

チ タ ン の い き は こ り は て て、

ふ ゆ お ご そ か ー に お と ず れ ぬ。

野球部南征歌

昭和4年頃

須田政美君 作歌

長谷川誠君 作曲

ラグビー部部歌

昭和9年

坂井稔君 作歌

飯田毅君 作曲

♩ = 108

こ う じ ん は る か へ だ て た る、
こゝ ほ く め い の、 げ ん し り ん、
す だ ち し わ か き あ ら わ し の、
い き ぞ、 み て る フェア プレー、 み よ、 い き の ほ く
だ い よ か ラ ガー、 ファイト ファイト ファイト ファイト
ファイト オン ワーズ ヴィ ク ト リ ー。

ラグビー部賛歌

村岡五郎君 作歌

村岡五郎君 作曲

い しかりの、は ら に、 く さ も え、
ねっ さま く な つ の お ぞら、
ぼう ぼう と こ お る あ ら の や、 ゆう
づ き に あ き は、 お つ と
も、 ち と、 あ せ に、 わ
か き し し む れ、 た ま を、 お
い て、 たい ち を か け る。

水泳部部歌

-創立十五周年を記念して- (昭和11年)

築城武義君 作歌

柳沢三郎君 作曲

荘重に

$\text{♩} = 63$

は る な お あ さ し、 き た の く に、
ゆ き げ の ま し み ず あ わ せ く る、
い し か り が わ の な が れ に も、
わ れ ら が ち か ら、 た と う べ し、
た け き こゝ ろ の ま す ら お は、
ひ に く の た ん を — か こ つ か な。

山の四季

山岳部部歌 (昭和14年頃)

朝比奈英三君 作歌

渡辺良一君 作曲

春三月の(茨戸の歌)

漕艇部部歌 (昭和30年)

木原慎一君 作歌

木原慎一君 作曲

な が き ね む り に と ぎ さ れ し ー、
ば ら と、 か は ん の ゆ き と け て ー、
と く ま ち わ び し み ず の こ の ー、
よ ろ こ び わ ら う こ え、 す な り ー。

馬術部賛歌

昭和35年頃

三浦清一郎君 作歌

滝沢南海雄君 作曲

♩ = 80

は る き た れ ば だ い ち ひ か ー る、

し ろ が ね の え ん ざ ん ゆ め ぼ う ぼ う た り、

た か ら か に い ま ぞ い な と け、 わ れ

ら し ゅ ん め の は ま ー れ あ り。

あ る ー か ぎ り。 ほ く だ い ほ く だ い、 お

お わ が ぼ こ う、 わ れ ら し ゅ ん め の ほ ま れ あ り。

3

1-2

剣道部部歌

平成3年

浪岡大介君 作歌

高田礼人君 作曲

きよくせいあおぐ ほくめいに れっぱくのきあいりんとしてしゅ
うそうれつじつきたへたる せいのはのつぐぎさやなればとな
ん - のこ - ん - や ほ う - と な る

ヨットマンの歌

こしのシーナイフにすがりつき、 ついてゆきます
どこまでも、ついでゆくのはやすけれど、おー
んな、のせな いさんごうてい。

大正9年応援歌

熊谷巖君 作歌

置塩奇君 作曲

ひ ば ほ く しゅう に い な な き て、
ゆ う と に も ゆ る わ が ち し お、
ち ょ う こ ん に ぎ る も ろ う で に、
お の こ の い き は お ど る な り。

昭和5年応援歌

須田政美君 作歌

長谷川誠君 作曲

た い ほ う め ぐ る ほ っ か い の そ ら
わ れ ひ と す じ の ー お も い、 は
ぐ く む、 み よ さ ん ら ん の
よ う こ う も え て、 ふ よ う
ば ん り ー の か ぜ ま き お こ る、
て ん が い は る か に つ ば さ、 ひ ろ げ ん。

昭和6年応援歌

北大管弦楽部 作曲

March

$\text{♩} = 104$

た た かい の く も い ま ひ く く た れ、
か ん せ い す ご き ほ く し ゆ う の そ ら く
ひ や く の お の こ、 む ね は ひ と も え て、
ね つ る い も て う た う い ざ す す め と も、
か が や く は け ん お、 ほ く だ い よ か、
か が や く は け ん お、 ほ く だ い よ か。

昭和7年応援歌

宇野親美先生 作歌

赤池武美君 作曲

速く力をこめて

$\text{♩} = 108$

げんしーのーもりに かぜーか おり、

ひーかり、あまねきこんぺきのそら、

みよやーはためーくおうせいき、

そはせんじんのけつるいにーそーむ、

いぎーふるいたて、われらがともー

よ、はけんをまもるときはいたりぬ。

昭和8年応援歌

石井君 作歌

脇坂君 作曲

ち から ー か た む け、
き ー た ー え た る、 か い
な を ぶ して い く さ、 ま つ、
み よ、 お う せ い の は た
ひ る が え り、 あゝ、 た た か わ
ず し て、 て き を の む。

昭和9年応援歌

末松和彦君 作歌

菊地修二君 作曲

せ ん う ー ん、 ひ ー く し、 ほっ
きよ う の しろ、 ほ う ー か、 あ が
れ り、 だ い ち を け っ て、 つ ど
え る と ー も が い き て ん を つ ー
き、 み ー よ ー、 さつ そ う と は く
せ い ゆ ら ぐ。

昭和10年応援歌

平松敏雄君 作歌

♩ = 100

さ く ふ う す さ ぶ へ い げ ん に、
ひ め し は い き ぞ ね っ け っ ぞ、
い っ せ ん こ へ に き を う れ ば、 し ら ず や む ー ね ー の、
た か な ー る ー を た か な ー る ー を。

昭和11年応援歌

河邨文一郎君 作歌

能登君 作曲

た つ は い ー ま、 あ げ よ、
お た け び、 か い て ん の わ ざ、
な す べ き と き ぞ、 ほ っ ぽ う の、 ご う、
こ う や を け り て、 と な ん の
つ ば ー さ そ ら に、 は た め く。

昭和12年応援歌

河邨文一郎君 作歌

桜井允君 作曲

医学部学友会歌

昭和14年

大槻均君 作歌

森鼻正美君 作曲

Moderato

き た ぐ に の き き よ き み や こ
に、 つ た え た る た か き お し え
を、 し た い き た り ぬ、 あ お
が ず や、 ぜ ん じ ん の あ と、 ひ ら
き て ん、 み と う の さ か い、 そ の
え い こ う に、 か が や く わ れ ら。

医専振興歌

昭和14年7月

高見浩也君 作歌

向井弘君 作曲

し の の め は る か ほ っ か い の、
あ さ ひ に、 も ゆ る い し か り に、
こ こ の こ - え を あ げ し よ り、
す と ん で や - ま ぬ わ こ う ど
よ、 し め - ぜ -、 と お -
あ に、 そ の - い き を。

医専逍遥歌

昭和14年7月

谷本恒一郎君 作歌

向井弘君 作曲

荘重に

♩ = 66

エ ル ム の こ ず え に か げ さ して、
こゝほ くめ い の て ん ち に も、
お かの まき ー ば に も え い で し、
い の ち の む ー れ を お も う と き、
ら ん ま ん か ー お る は な の い ろ。

北海道帝国大学附属水産専門部歌

昭和3年

西村真琴氏 作歌

大阪音楽学校長 永井幸次氏 作曲

♪ = 80

よ う の ひ ん が し あ き つ し - ま ね は、
か ん か い じ - つ に ば ん り を こ え て、
て ん け い ふ か き - す い さ ん の く に、
し ん に つ ぽ ん の - し め い に い き よ、
じ だ い は き た る - わ れ ら が
じ だ い -。

函館高等水産学校校歌

昭和12年

土井晩翠氏 作歌
壮麗雄大に

東京音楽学校 作曲

$\text{♩} = 76$
mf

たいへいようーとにーほんかー

い、むーすぶかーいきょうたーだーなーか

に、のーぞむはーこだててーんーねーん

f の、めぐみのしょうーちこーこにーし

mp て、こうとうすーいさんこうーはたーつ。
mf *f*

水産逍遥歌

昭和12年

齊藤光治君 作歌

塩見潔君 作曲

Adagio

$\text{♩} = 60$

ほしーのすがたーにあこがーれてー、
よこつのおかにさまよえばー、
たそがれてゆくおーおぞーらにー、
まつまえじょうのゆめのーあとー、
えいはちじょうーのたまゆーらのー、
いつしのはーなにいのちーありー。

水産放浪歌

$\text{♩} = 64$

こころ たけくもおにがみなら

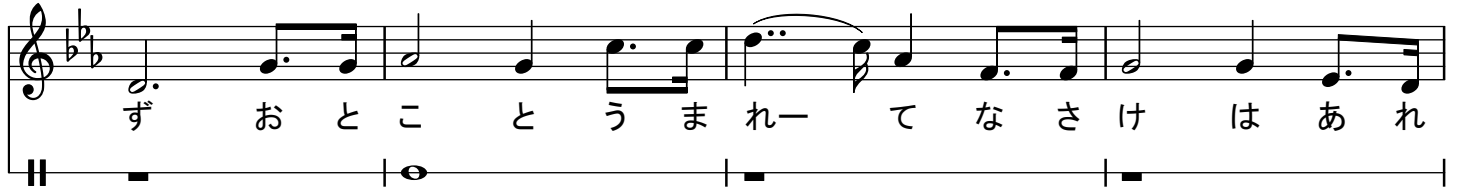

ずおとことうまれ—てなさけはあれ

どははをみすて—てなみこえてゆ

くともよけいらよいつまたあわ

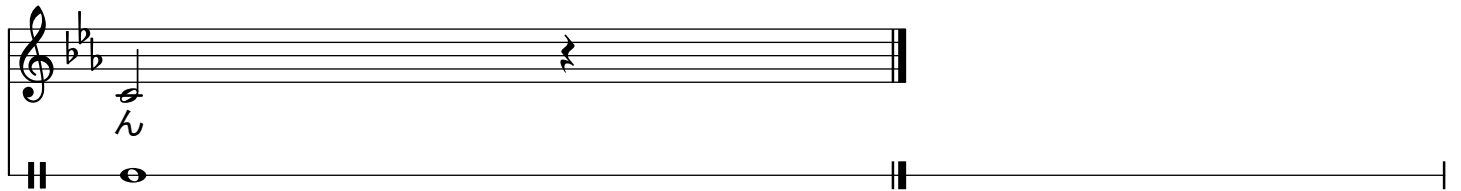

ん